

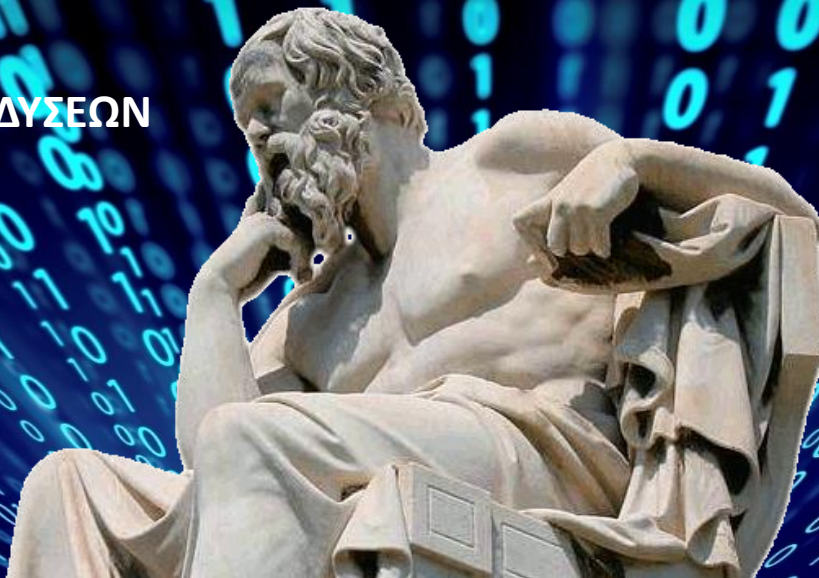

ΕΛΛΗΝΙΚΗ ΔΗΜΟΚΡΑΤΙΑ
ΥΠΟΥΡΓΕΙΟ ΑΝΑΠΤΥΞΗΣ ΚΑΙ ΕΠΕΝΔΥΣΕΩΝ

ΓΓΕΚ
ΓΕΝΙΚΗ ΓΡΑΜΜΑΤΕΙΑ
ΕΡΕΥΝΑΣ ΚΑΙ ΚΑΙΝΟΤΟΜΙΑΣ

12 Ιουλίου 2021



Ανοικτή Διαβούλευση για την Στρατηγική Έρευνας, Τεχνολογικής Ανάπτυξης και Καινοτομίας Προγραμματικής Περιόδου 2021-2027

«Εξειδίκευση Θεματικών Προτεραιοτήτων ΕΤΑΚ»

Δρ. Αγνή Σπηλιώτη - Δρ. Αντώνιος Γυπάκης - Βασίλειος Γογγολίδης
Δ/ση Σχεδιασμού & Προγραμματισμού Πολιτικών & Δράσεων Έρευνας & Καινοτομίας

01

- ✓ **Εθνική Στρατηγική Έρευνας Τεχνολογικής Ανάπτυξης & Καινοτομίας / Πλαίσιο Σχεδιασμού για τη νέα Προγραμματική Περίοδο 2021-2027**

Δρ. Αγνή Σπηλιώτη, Προϊσταμένη Δ/νσης Σχεδιασμού & Προγραμματισμού Πολιτικών & Δράσεων ΕΤΑΚ, ΓΓΕΚ

02

- ✓ **Βασικές αρχές διαδικασίας Επιχειρηματικής Ανακάλυψης**

Δρ. Α. Γυπάκης, Προϊστάμενος Τμήματος Σχεδιασμού και Προγραμματισμού, ΓΓΕΚ

03

- ✓ **Οδηγίες για την δημόσια διαβούλευση**

Β. Γογγολίδης, M.Sc, στέλεχος Τμήματος Σχεδιασμού και Προγραμματισμού, ΓΓΕΚ

01

- ✓ Εθνική Στρατηγική Έρευνας Τεχνολογικής Ανάπτυξης & Καινοτομίας / Πλαίσιο Σχεδιασμού για τη νέα Προγραμματική Περίοδο 2021-202

Δρ. Αγνή Σπηλιώτη, Προϊσταμένη Δ/νσης Σχεδιασμού & Προγραμματισμού Πολιτικών & Δράσεων ΕΤΑΚ, ΓΓΕΚ

02

- ✓ Βασικές αρχές διαδικασίας Επιχειρηματικής Ανακάλυψης

03

- ✓ Οδηγίες για την δημόσια διαβούλευση

- ✚ Ορίζεται στο άρθρο 4 του Ν. 4310/2014
- ✚ Αναφέρεται σε επταετή περίοδο (2021-27)
- ✚ Επισπεύδων Φορέας: ΓΓΕΚ
- ✚ Για την διαμόρφωση της ΕΣΕΤΑΚ η ΓΓΕΚ αναλαμβάνει μια ευρεία διαβούλευση και συνεργασία με εκπροσώπους της επιστημονικής κοινότητας, του επιχειρηματικού τομέα και των κοινωνικών και οικονομικών εταίρων.
- ✚ Ψηφίζεται με νόμο από την Βουλή των Ελλήνων

Διαστάσεις της ΕΣΕΤΑΚ:
Πράσινη (*Green*), ψηφιακή (*Digital*),
χωρίς αποκλεισμούς (*Inclusive*)

ΕΣΕΤΑΚ

**ΕΤΑΚ για την
Έξυπνη Εξειδίκευση**

**Βασική
Έρευνα**

RRF-Recovery and
Resilience Fund
Just Transition Fund

Εμβληματικές
Πρωτοβουλίες,
Ερευνητικοί Φορείς,
Μεγάλες Υποδομές

Θεσμικές Παρεμβάσεις
(κίνητρα κα)
Διεθνείς Οργανισμοί
EXE (PRIMA,
Partnerships)

Νέα Προγραμματική Περίοδος 2021 – 2027

Στόχοι πολιτικής

1. Μια εξυπνότερη Ευρώπη μέσω της προώθησης του καινοτόμου και έξυπνου οικονομικού μετασχηματισμού

2. Μια πιο πράσινη Ευρώπη με χαμηλές εκπομπές διοξειδίου του άνθρακα μέσω της προώθησης της δίκαιης μετάβασης σε καθαρές μορφές ενέργειας, των πράσινων και γαλάζιων επενδύσεων, της κυκλικής οικονομίας, της προσαρμογής στην κλιματική αλλαγή, της πρόληψης και της διαχείρισης των κινδύνων

3. Μια πιο διασυνδεδεμένη Ευρώπη μέσω της ενίσχυσης της κινητικότητας και των περιφερειακών διασυνδέσεων

4. Μια πιο κοινωνική Ευρώπη μέσω της υλοποίησης του ευρωπαϊκού πυλώνα κοινωνικών δικαιωμάτων

5. Μια Ευρώπη πιο κοντά στους πολίτες της μέσω της προώθησης της βιώσιμης και ολοκληρωμένης ανάπτυξης των αστικών, αγροτικών και παράκτιων περιοχών, καθώς και μέσω της στήριξης τοπικών πρωτοβουλιών

Στόχος Πολιτικής 1. Μια εξυπνότερη Ευρώπη μέσω της προώθησης του καινοτόμου και έξυπνου οικονομικού μετασχηματισμού

Ανάλυση σε ειδικούς στόχους:

i) Ενίσχυση των ικανοτήτων έρευνας και καινοτομίας και την αξιοποίηση των προηγμένων τεχνολογιών

ii) Εκμετάλλευση των οφελών της ψηφιοποίησης για τους πολίτες, τις επιχειρήσεις και τις κυβερνήσεις

iii) Ενίσχυση της ανάπτυξης και της ανταγωνιστικότητας των ΜΜΕ

iv) Ανάπτυξη δεξιοτήτων για την έξυπνη εξειδίκευση, τη βιομηχανική μετάβαση και την επιχειρηματικότητα

Δομή νέου ΕΣΠΑ 2021-2027

Ενδεικτική κατανομή κονδυλίων ΣΠ1

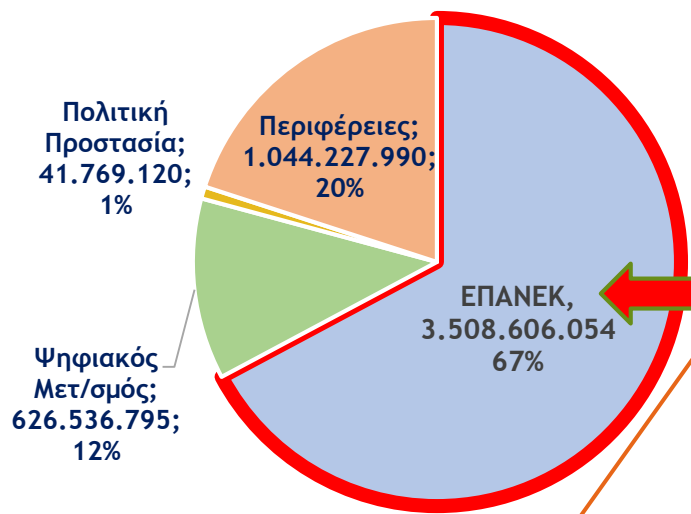

■ ΕΠΑΝΕΚ
■ Ψηφιακός Μετ/σμός
■ Πολιτική Προστασία
■ Περιφέρειες

Νέα Προγραμματική
Περίοδος 2021 - 2027
(24,6 b€)

Στόχοι Πολιτικής

1. Μια εξυπνότερη Ευρώπη μέσω της προώθησης του καινοτόμου και έξυπνου οικονομικού μετασχηματισμού

2. Μια πιο πράσινη Ευρώπη με χαμηλές εκπομπές CO2 μέσω της προώθησης της δίκαιης μετάβασης σε καθαρές μορφές ενέργειας, των πράσινων και γαλάζιων επενδύσεων, της κυκλικής οικονομίας, της προσαρμογής στην κλιματική αλλαγή, της πρόληψης και της διαχείρισης των κινδύνων

3. Μια πιο διασυνδεδεμένη Ευρώπη μέσω της ενίσχυσης της κινητικότητας και των περιφερειακών διασυνδέσεων

4. Μια πιο κοινωνική Ευρώπη μέσω της υλοποίησης του ευρωπαϊκού πυλώνα κοινωνικών δικαιωμάτων

5. Μια Ευρώπη πιο κοντά στους πολίτες της μέσω της προώθησης της βιώσιμης και ολοκληρωμένης ανάπτυξης των αστικών, αγροτικών και παράκτιων περιοχών, καθώς και μέσω της στήριξης τοπικών πρωτοβουλιών

?€

i) Ενίσχυση των ικανοτήτων έρευνας και καινοτομίας και αξιοποίηση των προηγμένων τεχνολογιών

ii) Εκμετάλλευση των οφελών της ψηφιοποίησης για τους πολίτες, τις επιχειρήσεις και τις κυβερνήσεις

iii) Ενίσχυση της ανάπτυξης και της ανταγωνιστικότητας των ΜΜΕ

iv) Ανάπτυξη δεξιοτήτων για την έξυπνη εξειδίκευση, τη βιομηχανική μετάβαση και την επιχειρηματικότητα

Ειδικοί στόχοι

Δίκαιη Μετάβαση

Όραμα: Ένα **νέο αναπτυξιακό πρότυπο**, κοινωνικά, οικονομικά και περιβαλλοντικά βιώσιμο, στηριζόμενο στη Γνώση και στην αξιοποίησή της για την παραγωγή υψηλής προστιθέμενης αξίας προϊόντων και υπηρεσιών, ικανών να ενσωματωθούν σε διεθνείς αλυσίδες αξίας.

Η ΕΣΕΕ εξειδικεύει τις δραστηριότητες γύρω από τις οποίες θα πρέπει να συγκεντρωθούν οι πόροι και οι προσπάθειες της χώρας με στόχο την ενίσχυση της ανταγωνιστικότητας της οικονομίας. Αποτελεί μια **ολοκληρωμένη ατζέντα έξυπνου οικονομικού μετασχηματισμού** και συνθέτει και τις τέσσερις συνιστώσες του Στόχου Πολιτικής 1.

Προκειμένου να είναι επιλέξιμη από τα Διαρθρωτικά Ταμεία, η συνιστώσα ΕΤΑΚ της ΕΣΕΕ θα πρέπει να στοχεύει σε **αξιοποιήσιμα από τον ελληνικό παραγωγικό τομέα αποτελέσματα**. Η βασική έρευνα δεν είναι επιλέξιμη για χρηματοδότηση.

Νέες Προοπτικές της ΠΠ 2021 – 2027

- **Διαθεματικές προσεγγίσεις** (Nexus “Environment – Health – Climate Change”, Nexus “Energy – Environment – Agro-food” etc.)
- **Τεχνολογίες 4^{ης} Βιομηχανικής Επανάστασης** (Artificial Intelligence, Advanced ICT, Advanced Robotics, Advanced Materials & Sensors, Nanotechnology, Biotechnology, Bioinformatics, κλπ)
- **Απολιγνιτοποίηση**
- **Δεξιότητες**
- **Μεγάλες Κοινωνικές Προκλήσεις** (Health, Climate Change, Food Resilience κλπ)
- **Υποστήριξη ευρύτερων εθνικών, Ευρωπαϊκών ή/και διεθνών Στρατηγικών** (Green Deal, Circular Economy, Sustainable Development Goals (SDGs), Blue Growth, Clean Energy, Hydrogen, Intelligent Transport, Biodiversity, Bio-economy, Security, etc.)

Αναγκαίοι Πρόσφοροι Όροι (προϋποθέσεις εφαρμογής)

Η **Ορθή Διακυβέρνηση της RIS3** αποτελεί τον μοναδικό Αναγκαίο Πρόσφορο Όρο για την ενεργοποίηση των πόρων του Στόχου Πολιτικής 1 στην Π.Π. 2021-27.

Περιλαμβάνει 7 επί μέρους κριτήρια:

- ✓ Ανάλυση των εμποδίων στην καινοτομία και την διάχυσή της
- ✓ Ύπαρξη κατάλληλης υπηρεσίας ή οργάνου διακυβέρνησης
- ✓ Εργαλεία Παρακολούθησης και Αξιολόγησης
- ✓ **Λειτουργία της Επιχειρηματικής Ανακάλυψης**
- ✓ Δράσεις για την βελτίωση του εθνικού συστήματος ΕΤΑΚ
- ✓ Δράσεις για την Βιομηχανική Μετάβαση
- ✓ Μέτρα για την Διεθνοποίηση

Για την εκπλήρωσή του στο επίπεδο του ΥΠΑΝΕΠ συνεργάζονται η ΓΓΕΚ, η ΓΓΒ και η ΓΓ Δημοσίων Επενδύσεων και ΕΣΠΑ (Άρθρο 36, Ν. 4712/2020).



✓ Εθνική Στρατηγική Έρευνας Τεχνολογικής Ανάπτυξης & Καινοτομίας / Πλαίσιο Σχεδιασμού για τη νέα Προγραμματική Περίοδο 2021-2022

✓ **Βασικές αρχές διαδικασίας Επιχειρηματικής Ανακάλυψης**

Δρ. Α. Γυπάκης, Προϊστάμενος Τμήματος Σχεδιασμού και Προγραμματισμού,
ΓΓΕΚ

✓ Οδηγίες για την δημόσια διαβούλευση

Διαδικασία Επιχειρηματικής Ανακάλυψης (ΔΕΑ)

Η επιχειρηματική ανακάλυψη αποτελεί βασικό εργαλείο της στρατηγικής έξυπνης εξειδίκευσης.

Η ποιότητα της εν λόγω στρατηγικής εξαρτάται από την αποτελεσματική κατανόηση και εφαρμογή της διαδικασίας επιχειρηματικής ανακάλυψης.

Η ΔΕΑ είναι μια διαδικασία από τα κάτω προς τα πάνω, αποκλίνει από την παραδοσιακή πολιτική παρέμβασης (συγκεντρωτική διαδικασία λήψης αποφάσεων από τα πάνω προς τα κάτω) και βασίζεται στην αρχή ότι η απαιτούμενη γνώση είναι διάσπαρτη στους εμπλεκόμενους φορείς και όχι συγκεντρωμένη σε μια κεντρική υπηρεσία/ δημόσια αρχή (*“the omniscient state”-Foray*).

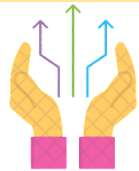

Διαδικασία Επιχειρηματικής Ανακάλυψης (ΔΕΑ)

Η πολιτική λογική της ΔΕΑ είναι η ολοκληρωμένη και περιεκτική διαδικασία μάθησης με συμμετέχοντες από την **τετραπλή έλικα**

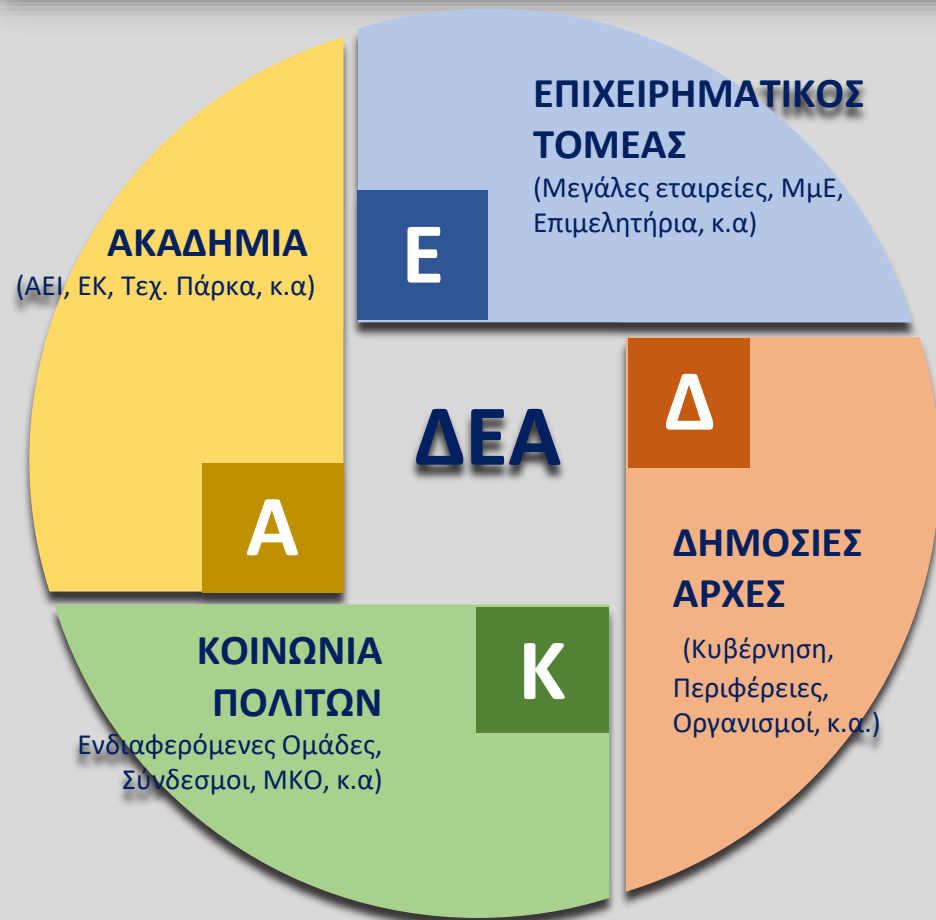

Ο κυκλικός χαρακτήρας της ΔΕΑ



Γιατί δίνουμε έμφαση στην διαδικασία «Επιχειρηματικής Ανακάλυψης»

Entrepreneurial... Η προτεραιοποίηση δεν αποτελεί πια το αντικείμενο ενός παντογνώστη τεχνοκράτη που σχεδιάζει στρατηγικές, αλλά απαιτεί μια διαδραστική διαδικασία με τις επιχειρήσεις που ανακαλύπτουν νέες δραστηριότητες.

discovery... Περισσότερο από μια απλή καινοτομία, είναι η διερεύνηση για το τί θα μπορούσε ένας κλάδος (ή ένα υποσύστημα του κλάδου) να κάνει σε ό,τι αφορά στην έρευνα και στην καινοτομία, προκειμένου να βελτιώσει την κατάστασή του.

Αυτό που είναι σημαντικό είναι η συνεχής παρακολούθηση και ανίχνευση των επιχειρηματικών ανακαλύψεων (**entrepreneurial discoveries**) και η υποστήριξη των νέων δραστηριοτήτων από τα πρώτα τους στάδια

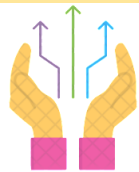

Ο εντοπισμός δραστηριοτήτων γίνεται μέσα σε έναν τομέα

Μέχρι σήμερα είχαμε αποκτήσει εμπειρία κυρίως στο να διαμορφώνουμε «οριζόντια» μέτρα και πολιτικές στην E&T

Η RIS3 δίνει έμφαση σε πιο «κάθετες» πολιτικές ανιχνεύοντας μέσα σε κάθε κλάδο/τομέα της οικονομίας συγκεκριμένες δραστηριότητες που:

- ✓ μπορούν να δημιουργήσουν μέσω τεχνολογικής αναβάθμισης διαρθρωτικές αλλαγές στον κλάδο (εκσυγχρονισμό, διαφοροποίηση, μετάβαση από έναν κλάδο σε άλλον)
- ✓ η προτεραιοποίηση γίνεται σε επίπεδο δραστηριοτήτων (όχι κλάδων)

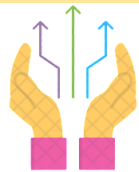

8 Θεματικοί Τομείς Έρευνας και Καινοτομίας

Αγροδιατροφή

Περιβάλλον / Βιώσιμη Ανάπτυξη / **Κυκλική Οικονομία**

Αειφόρος Ενέργεια

Υγεία / Φάρμακα

ΤΠΕ

Βιομηχανική Παραγωγή/ Υλικά / Κατασκευές

Έξυπνες Μεταφορές/ Εφοδιαστική Αλυσίδα

Πολιτισμός / Τουρισμός / Δημιουργικές Βιομηχανίες



Διαδικασία Επιχειρηματικής Ανακάλυψης (ΔΕΑ)

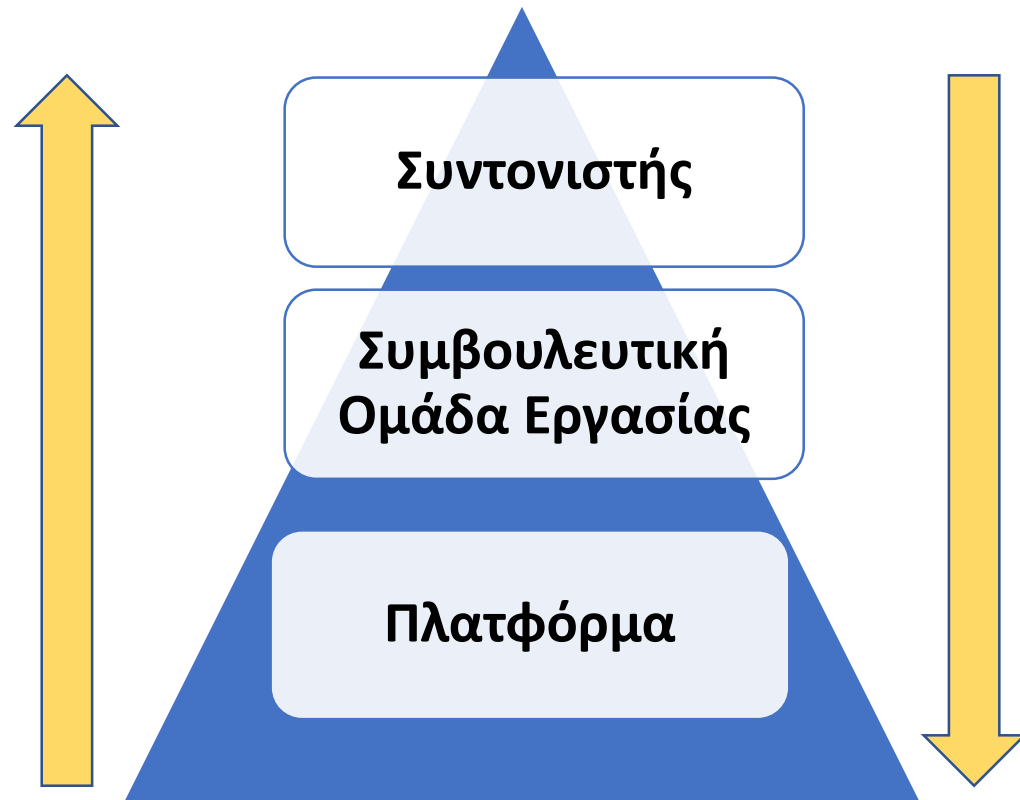

Η διαδικασία τελικής «προτεραιοποίησης»
δεν είναι εύκολη υπόθεση

- Θα πρέπει να ληφθούν υπόψη πιθανές «αλληλεπιδράσεις» μεταξύ τομέων
- Θα πρέπει να ξεπεράσουμε την κλασική κλαδική προσέγγιση και να προχωρήσουμε στην αντίληψη των «οικοσυστημάτων»

Σε κάθε περίπτωση θα πρέπει μέσα από ένα συνδυασμό:

- Μακρο-ανάλυσης,
- διαβούλευσης με τους εμπλεκόμενους (bottom up προσέγγισης) και
- πολιτικών επιλογών (top down προσέγγισης)

θα καταλήξουμε σε συγκεκριμένες προτεραιότητες.



Κατανομή μελών Συμβουλευτικών Ομάδων σε εκπροσώπους τετραπλής έλικας
Σύνολο μελών: 174

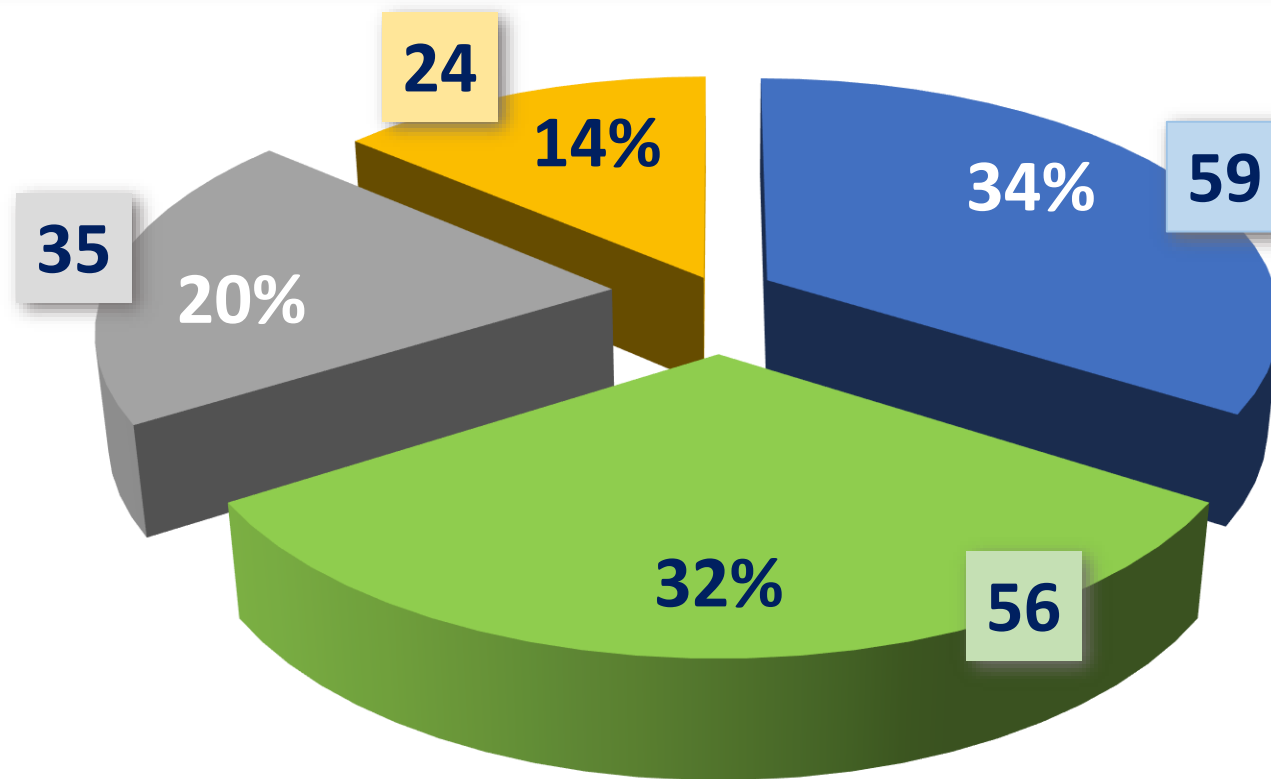

■ Επιχειρήσεις ■ Ερευνητικοί Οργανισμοί ■ Δημόσιοι Φορείς ■ Κοινωνικοί Εταίροι

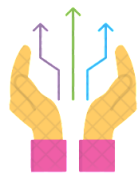

Διαθέσιμα στοιχεία

- Θεματικές προτεραιότητες RIS3
- Ζήτηση Ε.ΤΑ.Κ. «Ερευνώ – Δημιουργώ – Καινοτομώ»
- Κείμενα βάσης

1^ο Επίπεδο

ΤΟΜΕΑΣ

4. ΠΕΡΙΒΑΛΛΟΝ – ΒΙΩΣΙΜΗ ΑΝΑΠΤΥΞΗ
– ΚΥΚΛΙΚΗ ΟΙΚΟΝΟΜΙΑ

2^ο Επίπεδο

ΠΕΡΙΟΧΗ ΠΑΡΕΜΒΑΣΗΣ

4.5 Μετριασμός και προσαρμογή στην
κλιματική αλλαγή και αντιμετώπιση
φυσικών και ανθρωπογενών καταστροφών.

3^ο Επίπεδο

ΠΡΟΤΕΡΑΙΟΤΗΤΑ

Επιδράσεις κλιματικής αλλαγής στο αστικό
περιβάλλον.

Ερωτήματα για την διαμόρφωση των θεματικών προτεραιοτήτων

Προτεραιότητες ανταγωνιστικού πλεονεκτήματος τομέα

2. Ερωτήματα για την διαμόρφωση των θεματικών προτεραιοτήτων

- 2) Ποιες είναι οι νέες ή οι υφιστάμενες αλυσίδες αξίας που ενδυναμωθούν μέσω της ανάπτυξης καινοτομιών;
- 3) Έχοντας υπόψη τα 3 διαδοχικά επίπεδα προτεραιοτήτων που χρησιμοποιήθηκαν κατά την Προγραμματική Περίοδο 2014-2020 (1ο, 2ο και 3ο επίπεδο):
 - α) Ποιο θα ήταν το επιθυμητό επίπεδο εξέλιξης των θεματικών προτεραιοτήτων/εστιαίων ανταγωνιστικών τομέων στο πλαίσιο του σχεδιασμού της νέας Στρατηγικής 2021-2027 (1ο, 2ο ή 3ο επίπεδο του επιθυμητού επιπέδου);
 - 2^ο επίπεδο
 - 3^ο επίπεδο

- b) Με γνώμονα τα παραπάνω αναφερόμενα σημεία 1 και 2, την δυνατότητα διεξόδου σε νέες αγορές καθώς και τα υπόλοιπα κριτήρια Επιλογής Θεματικών Προτεραιοτήτων (βλ. επόμενη Ενότητα):
 - i) Θεωρείτε ότι υπάρχουν προτεραιότητες που θα πρέπει να προστεθούν, να απαλειφθούν, να αναδιατυπωθούν ή και να ενσωματωθούν σε μια γενικότερη διατύπωση ώστε να αποφευχθεί τυχόν κατακερματισμός σε έναν μακρύ κατάλογο προτεραιοτήτων; Παρακαλούμε λάβετε υπόψη σας τη ζήτηση, όπως προκύπτει από την συμμετοχή στις προσκλήσεις του «Ερευνητή - Δημιουργό - Καινοτομώ», αλλά και τυχόν κορεσμό από πλευράς χρηματοδότησης ενός συγκεκριμένου ερευνητικού πεδίου. Για υφιστάμενες προτεραιότητες, παρακαλούμε να συμπεριλάβετε στην απάντησή σας τον κωδικό τους (Συμβουλευτείτε τα φύλλα 4 - 11 του ενσωματωμένου αρχείου Excel για την κωδικοποίηση)

Διατομεακές προσεγγίσεις

- 5) Για τις προτεραιότητες που προτείνετε, ποιοδοτείτε επίπεδο εξειδίκευσης, εντοπίζονται ανάγκες σε συγκεκριμένα skills που τυχόν απαιτούμενες δεξιότητες;

05

Ανάγκες reskilling upskilling



Αλυσίδες αξίας / ανάπτυξη καινοτομιών

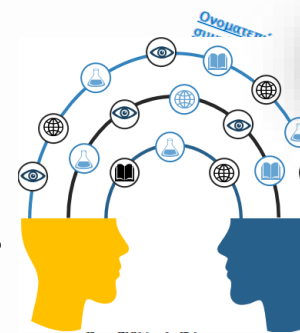

Προτεραιότητες

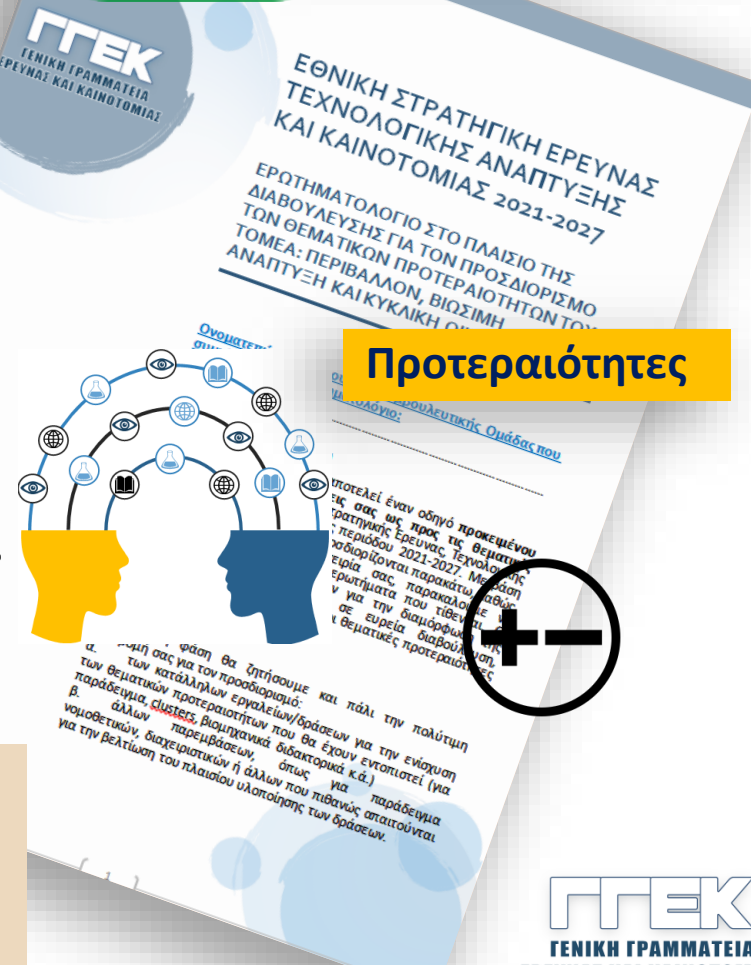



- ✓ Εθνική Στρατηγική Έρευνας Τεχνολογικής Ανάπτυξης & Καινοτομίας / Πλαίσιο Σχεδιασμού για τη νέα Προγραμματική Περίοδο 2021-202
- ✓ Βασικές αρχές διαδικασίας Επιχειρηματικής Ανακάλυψης
- ✓ **Οδηγίες για την δημόσια διαβούλευση**
B. Γογγολίδης, M.Sc, στέλεχος Τμήματος Σχεδιασμού και Προγραμματισμού, ΓΓΕΚ

Οδηγίες για την δημόσια διαβούλευση

Τα βίντεο της εκδήλωσης, τόσο για την ολομέλεια, όσο και για κάθε τομέα προτεραιότητας, θα είναι διαθέσιμα στον ακόλουθο σύνδεσμο: https://www.livemedia.gr/rtdi_21_27

Events | «Ανοικτή Διαβούλευση για την Στρατηγική Έρευνας, Τεχνολογικής Ανάπτυξης και Καινοτομίας Προγραμματικής Περιόδου 2021-2027» 12/07/2021

**Ανοικτή Διαβούλευση για την
Στρατηγική Έρευνας, Τεχνολογικής Ανάπτυξης και
Καινοτομίας Προγραμματικής Περιόδου 2021-2027**
Δευτέρα 12 Ιουλίου 2021



Ευρωπαϊκή Ένωση
Ευρωπαϊκό Ταμείο
Περιφερειακής Ανάπτυξης

ΕΛΛΗΝΙΚΗ ΔΗΜΟΚΡΑΤΙΑ
ΥΠΟΥΡΓΕΙΟ
ΑΝΑΠΤΥΞΗΣ ΚΑΙ ΕΠΕΝΔΥΣΕΩΝ
ΕΙΔΙΚΗ ΓΡΑΜΜΑΤΕΙΑ ΔΙΑΧΕΙΡΙΣΗΣ
ΠΡΟΓΡΑΜΜΑΤΩΝ ΕΤΠΑ & ΤΣ
ΕΙΔΙΚΗ ΥΠΗΡΕΣΙΑ ΔΙΑΧΕΙΡΙΣΗΣ ΕΠΑΝΕΚ

ΓΓΕΚ
ΓΕΝΙΚΗ ΓΡΑΜΜΑΤΕΙΑ
ΕΡΕΥΝΑΣ ΚΑΙ ΚΑΙΝΟΤΟΜΙΑΣ

ΕΠΑΝΕΚ 2014-2020
ΕΠΙΧΕΙΡΗΣΙΑΚΟ ΠΡΟΓΡΑΜΜΑ
ΑΝΤΑΓΩΝΙΣΤΙΚΟΤΗΤΑ
ΕΠΙΧΕΙΡΗΜΑΤΙΚΟΤΗΤΑ
ΚΑΙΝΟΤΟΜΙΑ



ΕΣΠΑ
2014-2020
ανάπτυξη - εργασία - αλληλεγγύη

Με τη συγχρηματοδότηση της Ελλάδας και της Ευρωπαϊκής Ένωσης

Σχεδιασμός για την περίοδο 2021-2027-Χρονοδιάγραμμα

2019

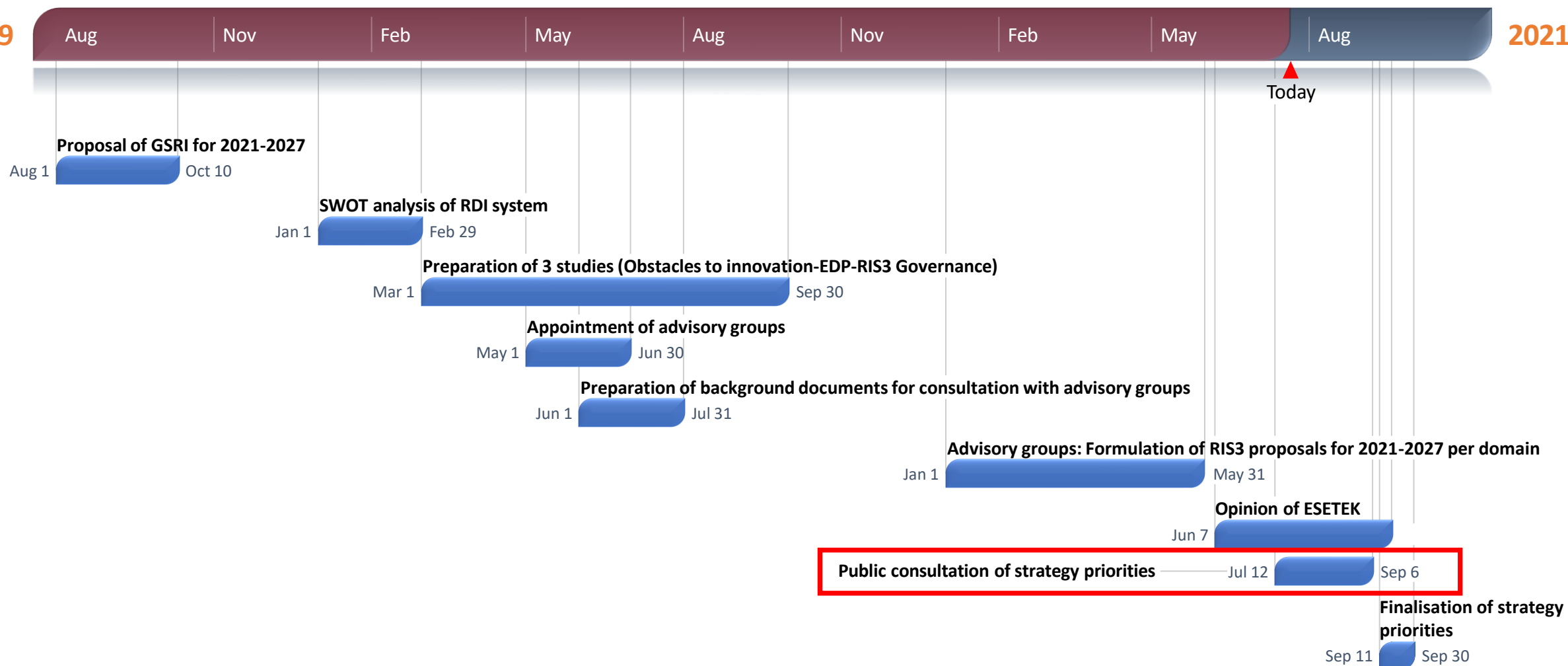
2021



Οδηγίες για την δημόσια διαβούλευση



Περίοδος δημόσιας διαβούλευσης: 12/7-6/9/2021

Ηλεκτρονική διαβούλευση:



1. Τομέας Βιομηχανική Παραγωγή – Υλικά – Κατασκευές <https://form.jotform.com/211863970508360>
2. Τομέας Πολιτισμός – Τουρισμός – Δημιουργικές Βιομηχανίες <https://form.jotform.com/211865409906361>
3. Τομέας Αγροδιατροφή <https://form.jotform.com/211871109600346>
4. Τομέας Περιβάλλον – Βιώσιμη Ανάπτυξη – Κυκλική Οικονομία <https://form.jotform.com/211872239322352>
5. Τομέας Υγεία και Φάρμακα <https://form.jotform.com/211873964893371>
6. Τομέας Έξυπνες Μεταφορές και Εφοδιαστική Αλυσίδα <https://form.jotform.com/211882560421350>
7. Τομέας Αειφόρος Ενέργεια <https://form.jotform.com/211883960807363>
8. Τομέας Τεχνολογίες Πληροφορικής και Επικοινωνιών <https://form.jotform.com/211884679321362>

Οδηγίες για την δημόσια διαβούλευση



Ευρωπαϊκή Ένωση
Ευρωπαϊκό Ταμείο
Περιφερειακής Ανάπτυξης



ΕΛΛΗΝΙΚΗ ΔΗΜΟΚΡΑΤΙΑ
ΥΠΟΥΡΓΕΙΟ
ΑΝΑΠΤΥΞΗΣ ΚΑΙ ΕΠΕΝΔΥΣΕΩΝ
ΕΙΔΙΚΗ ΓΡΑΜΜΑΤΕΙΑ ΔΙΑΧΕΙΡΙΣΗΣ
ΠΡΟΓΡΑΜΜΑΤΩΝ ΕΤΠΑ & ΤΣ
ΕΙΔΙΚΗ ΥΠΗΡΕΣΙΑ ΔΙΑΧΕΙΡΙΣΗΣ ΕΠΑνΕΚ

ΓΓΕΚ
ΓΕΝΙΚΗ ΓΡΑΜΜΑΤΕΙΑ
ΕΡΕΥΝΑΣ ΚΑΙ ΚΑΙΝΟΤΟΜΙΑΣ

ΕΠΑνΕΚ 2014-2020
ΕΠΙΧΕΙΡΗΣΙΑΚΟ ΠΡΟΓΡΑΜΜΑ
ΑΝΤΑΓΩΝΙΣΤΙΚΟΤΗΤΑ
ΕΠΙΧΕΙΡΗΜΑΤΙΚΟΤΗΤΑ
ΚΑΙΝΟΤΟΜΙΑ

ΕΣΠΑ
2014-2020
ανάπτυξη - εργασία - αλληλεγγύη

Με τη συγχρηματοδότηση της Ελλάδας και της Ευρωπαϊκής Ένωσης

ΑΝΟΙΚΤΗ ΔΙΑΒΟΥΛΕΥΣΗ – ΕΠΙΧΕΙΡΗΜΑΤΙΚΗ ΑΝΑΚΑΛΥΨΗ

ΓΙΑ ΤΗΝ ΕΘΝΙΚΗ ΣΤΡΑΤΗΓΙΚΗ ΕΡΕΥΝΑΣ, ΤΕΧΝΟΛΟΓΙΚΗΣ ΑΝΑΠΤΥΞΗΣ ΚΑΙ ΚΑΙΝΟΤΟΜΙΑΣ ΤΗΣ ΝΕΑΣ
ΠΡΟΓΡΑΜΜΑΤΙΚΗΣ ΠΕΡΙΟΔΟΥ 2021 – 2027, ΣΤΟ ΠΛΑΙΣΙΟ ΤΗΣ ΕΞΥΠΝΗΣ ΕΞΕΙΔΙΚΕΥΣΗΣ

Τομέας Τεχνολογίες Πληροφορικής & Επικοινωνιών

Οδηγίες για την δημόσια διαβούλευση

A. Προσωπικά στοιχεία

Όνοματεπώνυμο *

Όνομα

Επώνυμο

Email *

example@example.com

Τηλέφωνο

(+Κωδικός Χώρας)-(Αριθμός τηλεφώνου)

Φύλο

Φορέας απασχόλησης *

Ιδιότητα στον Φορέα απασχόλησης *

Είδος Φορέα *

- Επιχείρηση
- Ερευνητικός Οργανισμός (ΑΕΙ, Ερευνητικό Κέντρο / Ινστιτούτο, Τεχνολογικός Φορέας)
- Φορέας Κεντρικής Κυβέρνησης
- ΟΤΑ (Περιφέρεια, Δήμος, κλπ.)
- Συλλογικός Φορέας (Σύνδεσμος / Ένωση επιχειρήσεων, Επιμελητήριο, Σύλλογος, κλπ.)
- Μη Κυβερνητική Οργάνωση
- Άλλο

Με τη συμμετοχή μου στην έρευνα έλαβα γνώση και αποδέχομαι τους Όρους των όσων αναφέρονται στη Δήλωση Ιδιωτικότητας σχετικά με την προστασία δεδομένων προσωπικού χαρακτήρα. *

Δήλωση Ιδιωτικότητας σχετικά με την προστασία δεδομένων προσωπικού χαρακτήρα

Αποθήκευση

Ερωτηματολόγιο

B.8 Τεχνολογίες Πληροφορικής & Επικοινωνιών

B.8.1 Παρακαλούμε να διατυπώσετε τις απόψεις επί των Θεματικών Προτεραιοτήτων των Περιοχών Παρέμβασης του Τομέα Τεχνολογίες Πληροφορικής & Επικοινωνιών, σύμφωνα με την εμπειρία σας και τα ειδικά ενδιαφέροντά σας.

(Παρακαλούμε για να συμπληρώσετε κατά το δυνατόν ορθά το ερωτηματολόγιο, να έχετε διαβάσει προηγουμένως το επισυναπτόμενο Εισαγωγικό σημείωμα. Σημείωση: Μπορείτε να απαντήσετε σε όποια Περιοχή Παρέμβασης και Θεματική Προτεραιότητα επιθυμείτε σύμφωνα με τα ενδιαφέροντα και την εξειδίκευσή σας. Κατά τη διάρκεια του ερωτηματολογίου σας δίνεται η δυνατότητα προσωρινής αποθήκευσης, και συμπλήρωσης του ερωτηματολογίου σε μετέπειτα χρόνο, καθώς και η δυνατότητα άμεσης επισκόπησης και υποβολής των απαντήσεων σας.)

8.1 Τεχνολογίες διαχείρισης περιεχομένου και πληροφοριών

	Να παραμείνει ως έχει	Να απαλειφθεί	Να αναδιατυπωθεί	Εάν επιλέξετε να αναδιατυπωθεί, παρακαλούμε περιγράψτε την πρότασή σας (έως 250 χαρακτήρες)
8.1.1 Ανοιχτά, μεγάλου όγκου, δεδομένα (open data, big data)	<input type="radio"/>	<input type="radio"/>	<input type="radio"/>	
8.1.2 Προηγμένες τεχνολογίες τρισδιάστατης μοντελοποίησης, διατήρησης, αποκατάστασης υλικών και άυλων στοιχείων ιδιαίτερου ενδιαφέροντος με αξιοποίηση τεχνολογιών σημασιολογικού ιστού	<input type="radio"/>	<input type="radio"/>	<input type="radio"/>	

Οδηγίες για την δημόσια διαβούλευση

Β.8.2 Επιθυμείτε την προσθήκη νέας Θεματικής Προτεραιότητας στον Τομέα Τεχνολογίες Πληροφορικής & Επικοινωνιών;

(Τυχόν προτάσεις για την προσθήκη νέων Θεματικών Προτεραιοτήτων πρέπει να τεκμηριώνονται με βάση συγκεκριμένα κριτήρια τα οποία λαμβάνουν υπόψη τις εθνικές ανάγκες, δυνατότητες και προοπτικές).

Σε ποια Περιοχή Παρέμβασης του Τομέα Τεχνολογίες Πληροφορικής & Επικοινωνιών επιθυμείτε να προσθέσετε νέα Θεματική Προτεραιότητα;

8.1 Τεχνολογίες διαχείρισης περιεχομένου και πληροφοριών

8.2 Έξυπνα δίκτυα & Υπηρεσίες

8.3 Τεχνητά Νευρωνικά (TN)

Παρακαλούμε αιτιολογήστε την πρότασή σας με βάση τα παρακάτω κριτήρια (Δυνατότητα πολλαπλών επιλογών) *

- Κρίσιμη μάζα επιχειρήσεων (όχι αποκλειστικά αριθμός αλλά και δυναμική)
- Διαθεσιμότητα αξιόλογου ερευνητικού δυναμικού
- Δυνατότητα ενσωμάτωσης σε διεθνείς αλυσίδες αξίας ή συμβατότητα με διεθνείς τάσεις
- Υπαρξη cluster, hubs, άτυπων δικτύων και διασυνδέσεων
- Δυναμική διείσδυσης σε αγορές
- Δυναμική προσέλκυσης επενδύσεων
- Δυναμική δημιουργίας νέων επιχειρήσεων
- Δυνατότητα προσέλκυσης υφιστάμενων MME
- Δημιουργία θέσεων εργασίας εξειδικευμένου προσωπικού
- Δυνατότητα τεχνολογικής αναβάθμισης του τομέα
- Άλλο...

Παρακαλούμε να τεκμηριώσετε τα κριτήρια που έχετε επιλέξει παραθέτοντας και τυχόν υπερσυνδέσμους (500 χαρακτήρες). *



- Ελάχιστα υποχρεωτικά πεδία
- Δυνατότητα αποθήκευση σε κάθε στιγμή
- Δυνατότητα επισκόπησης πριν την υποβολή

Έχετε κάποιο επιπρόσθετο σχόλιο ως προς τις Θεματικές Προτεραιότητες ή (και) τις Περιοχές Παρεμβάσεις; *

- ΟΧΙ
- ΝΑΙ



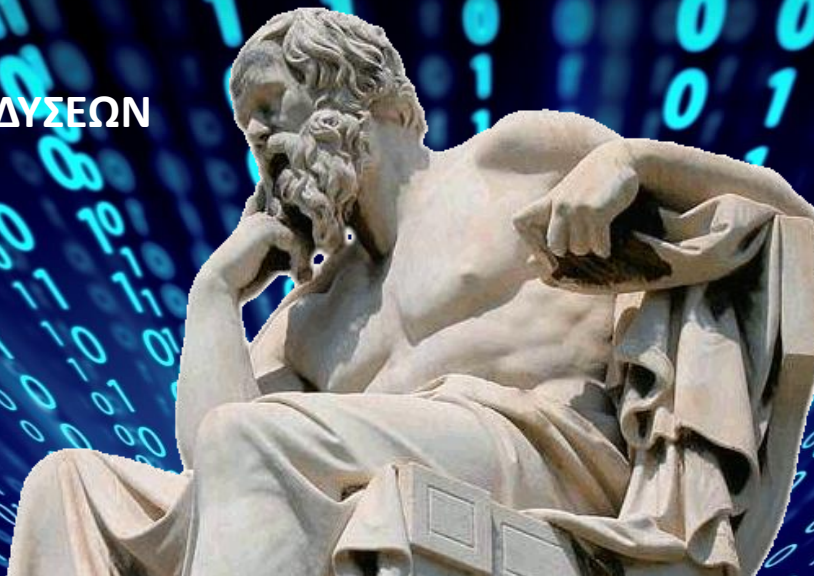

12/7/2021

Ευχαριστούμε για την προσοχή σας !

Δρ. Αγνή Σπηλιώτη, Δρ. Αντώνιος Γυπάκης και Βασίλειος Γογγολίδης
Δ/ση Σχεδιασμού & Προγραμματισμού Πολιτικών & Δράσεων Έρευνας & Καινοτομίας

